

عوامل آبریزش چشم

استادیار گروه چشم دانشگاه علوم پزشکی شهید بهشتی گفت: آلرژی و خشکی چشم دو عامل شایع آبریزش چشم محسوب می‌شود که بسیار متفاوت از هم هستند.

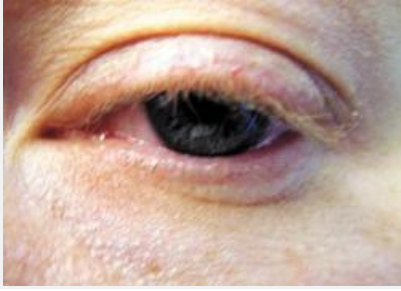

جام جم آنلاین: استادیار گروه چشم دانشگاه علوم پزشکی شهید بهشتی گفت: آلرژی و خشکی چشم دو عامل شایع آبریزش چشم محسوب می‌شود که بسیار متفاوت از هم هستند.

محمد پاکروان در گفت‌وگو با فارس در مورد آلرژی‌های چشمی افزود: چشم مانند هر قسمت بدن ممکن است نسبت به برخی عوامل حساسیت نشان دهد. مثلاً گرد و غبار که برای غالب مردم بی‌ضرر است، در بعضی حساسیت زیادی ایجاد کرده، باعث اشک‌ریزش، ترشح و خارش می‌شود.

وی خاطرنشان کرد: آلرژی چشم اغلب ارثی است. آلرژی‌ها ممکن است باعث تظاهرات متفاوتی مثل آسم شوند. قرمزی، تورم، آبریزش و خارش چشم‌ها، آبریزش بینی، عطسه، سرفه، تنگی نفس، خارش بینی و دهان و گلو و سردرد ناشی از احتقان سینوس‌ها از علائم شایع آلرژی محسوب می‌شود.

عضو مرکز تحقیقات چشم دانشگاه علوم پزشکی شهید بهشتی تصریح کرد: ممکن است به نظر عجیب باشد که در بیماری خشکی چشم آبریزش وجود دارد، ولی این مطلب گاهی اتفاق می‌افتد، گاهی خشکی شدید چشم باعث تحریک بیش از حد آبریزش می‌شود.

استادیار گروه چشم‌پزشکی دانشگاه علوم پزشکی شهید بهشتی اضافه کرد: بهترین درمان این عارضه، پیشگیری از تماس با موادی است که آلرژی‌زا یا اصطلاحاً آلرژن هستند.